



RMUTT

www.rmutt.ac.th ราชภัฏนครปฐม



มหาวิทยาลัยเทคโนโลยีราชมงคลธัญบุรี

ผลการเบิกจ่าย

งบประมาณรายจ่ายประจำปี

งบประมาณรายจ่าย พ.ศ.2565

(1 ตุลาคม 2564 – 30 กันยายน 2565)



กองนโยบายและแผน

ไตรมาสที่	ผลการเบิกจ่ายจริง (ร้อยละ)								
	รายจ่ายประจำ			รายจ่ายลงทุน			ภาพรวม		
	เป้าหมาย (เบิกจ่าย จริง)	ผล เบิกจ่าย จริง	ก่อนนี้ & สัญญา	เป้าหมาย (เบิกจ่าย จริง)	ผล เบิกจ่าย จริง	ก่อนนี้ & สัญญา	เป้าหมาย (เบิกจ่าย จริง)	ผล เบิกจ่าย จริง	ก่อนนี้ & สัญญา
1 (1 ต.ค. - 31 ธ.ค.64)	36.00	37.91	0.37	20.00	-	53.58	32.00	24.89	43.53
2 (1 ม.ค. - 31 มี.ค.65)	57.00	50.25	0.64	45.00	1.09	72.06	54.00	33.37	25.17
3 (1 เม.ย. - 30 มิ.ย.65)	65.00	88.96	0.62	65.00	7.11	81.11	77.00	60.93	28.18
4 (1 ก.ค. - 30 ก.ย.65)	100.00	99.97	0.03	100.00	26.60	73.30	100.00	75.37	26.60

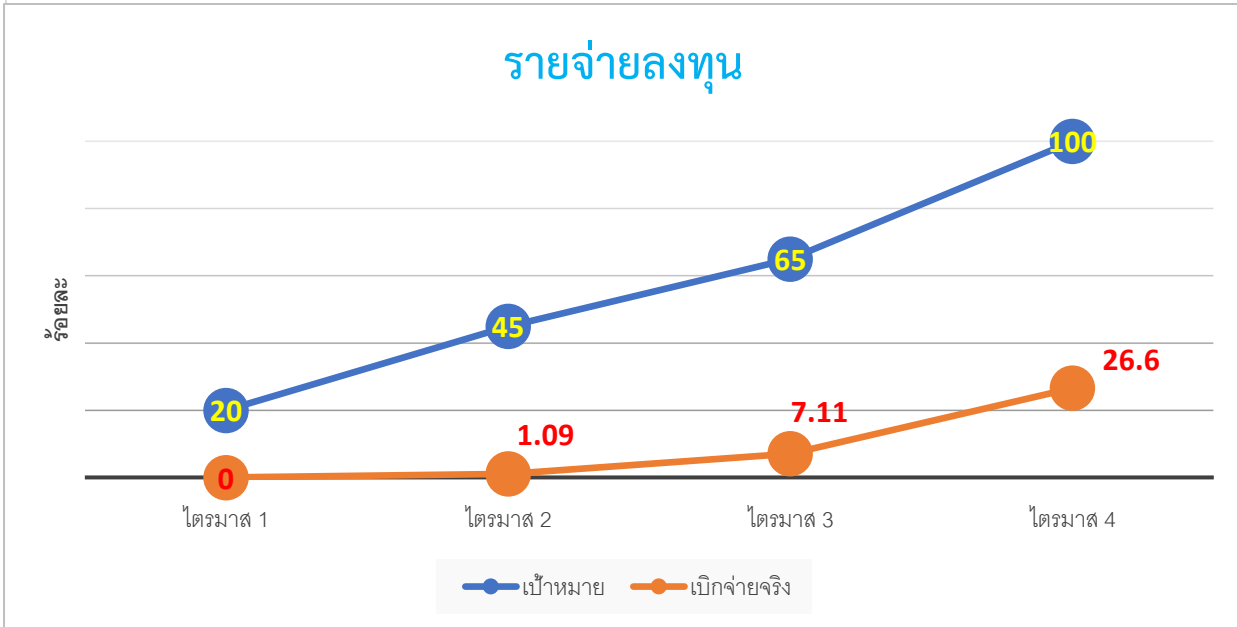
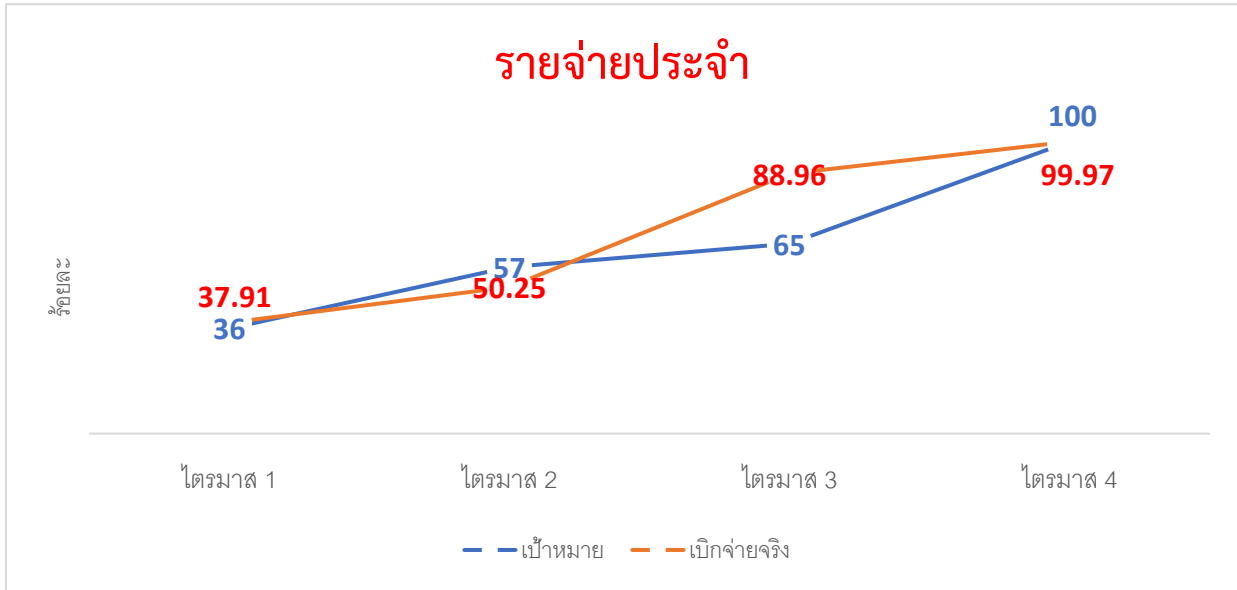

ผลการเบิกจ่ายจริง จากระบบ GFMS



ระหว่าง

วันที่ 1 ตุลาคม 2564 – 30 กันยายน 2565

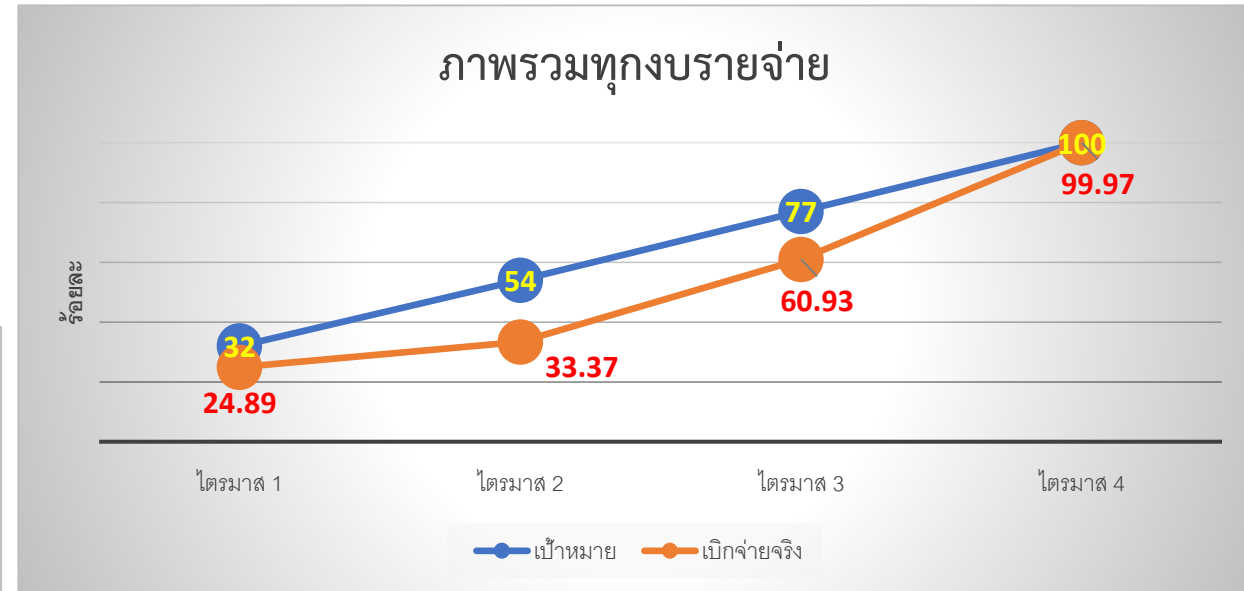

ผลการเบิกจ่าย ระหว่างวันที่ 1 ตุลาคม 2564 - 30 กันยายน 2565

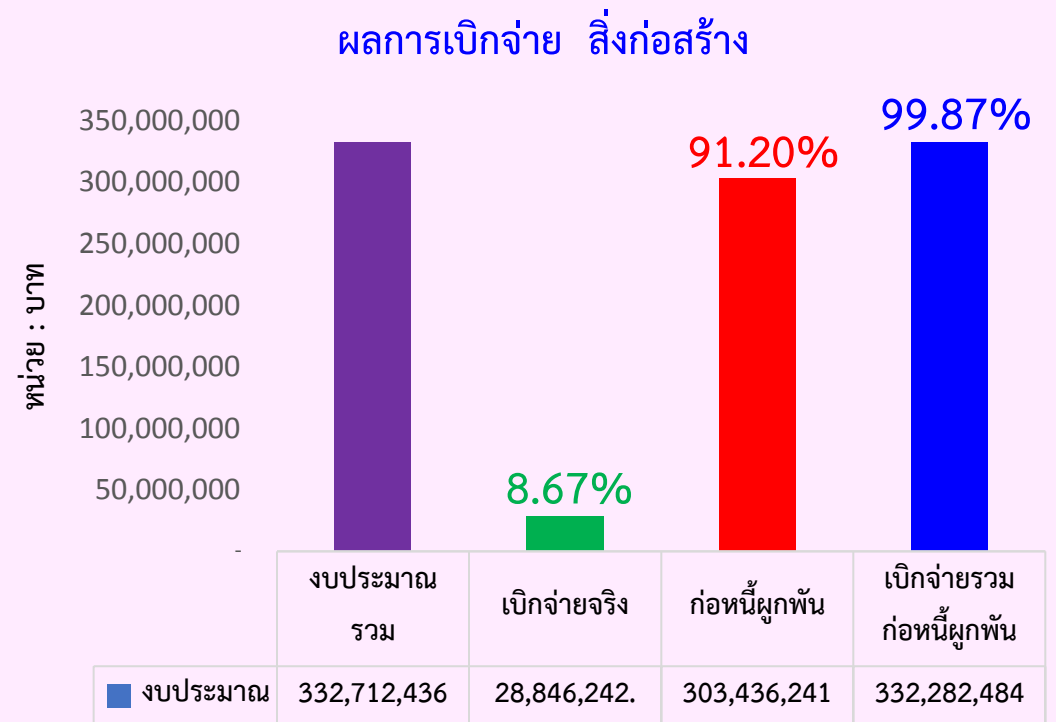
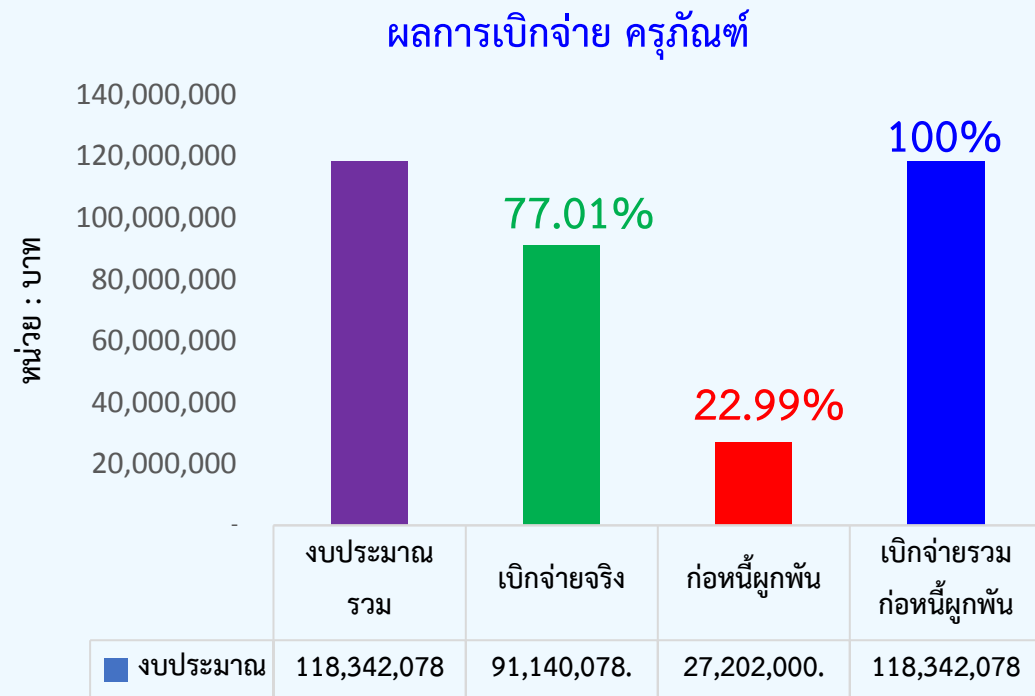
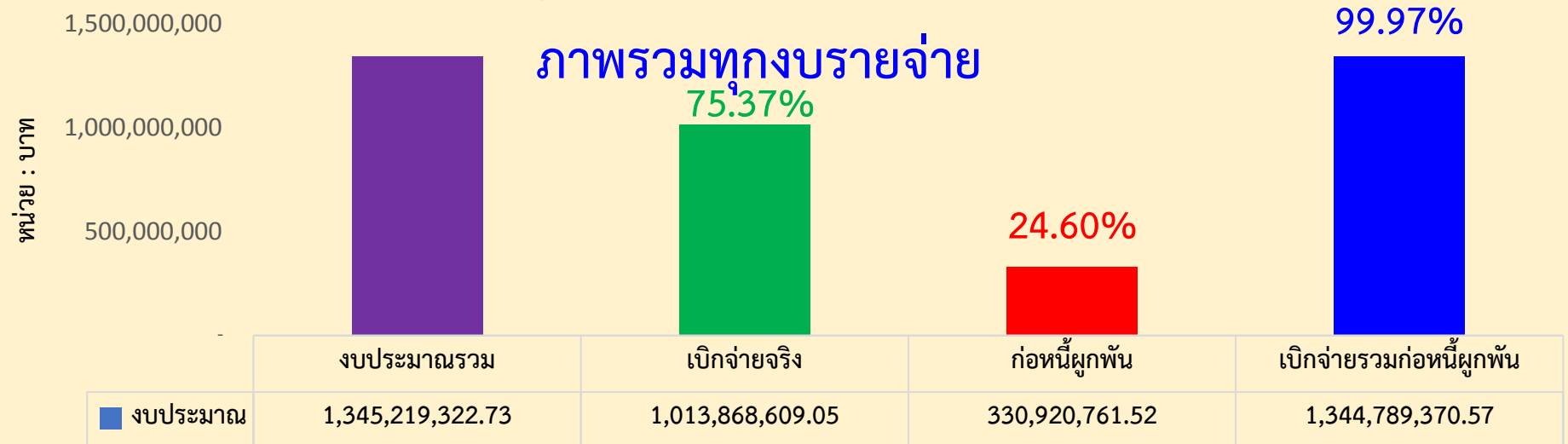

ผลการเบิกจ่าย จำแนกตามผลผลิต/โครงการ
ระหว่างวันที่ 1 ตุลาคม 2564 – 30 กันยายน 2565

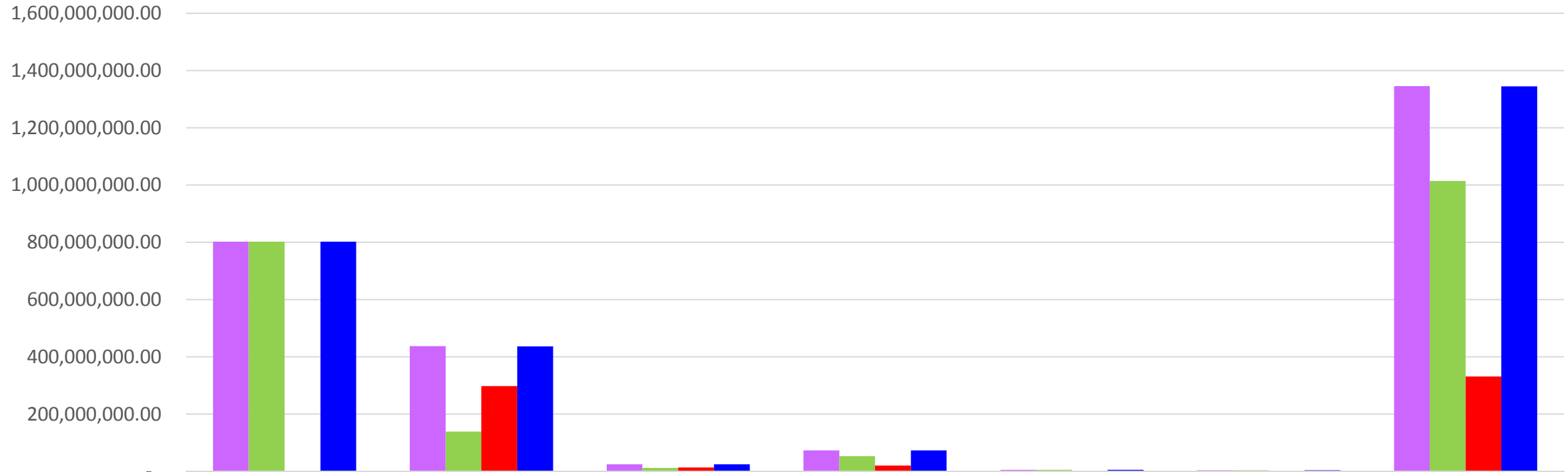

ประเภทการเบิกจ่าย	ค่าใช้จ่ายบุคลากรภาครัฐ	ผู้สำเร็จการศึกษาด้านวิทยาศาสตร์	ผู้สำเร็จการศึกษาด้านสังคมศาสตร์	โครงการพัฒนากำลังคนรองรับ Thailand 4.0	โครงการพัฒนาศักยภาพคนตลอดช่วงชีวิต	โครงการสนับสนุนค่าใช้จ่ายการจัดการศึกษาขั้นพื้นฐาน	รวมทั้งสิ้น
ได้รับจัดสรร	801,978,322.73	437,151,000.00	24,831,000.00	72,890,000.00	5,000,000.00	3,369,000.00	1,345,219,322.73
เบิกจ่ายจริง	801,978,322.73	138,767,057.84	11,833,228.48	52,921,000.00	5,000,000.00	3,369,000.00	1,013,868,609.05
ก่อกหนี้ผูกพัน	-	297,953,990.00	12,997,771.52	19,969,000.00	-	-	330,920,761.52
เบิกจ่ายจริงรวมก่อกหนี้ผูกพัน	801,978,322.73	436,721,047.84	24,831,000.00	72,890,000.00	5,000,000.00	3,369,000.00	1,344,789,370.57

ผลการเบิกจ่าย โครงการ ระหว่างวันที่ 1 ตุลาคม 2564 – 30 กันยายน 2565

หน่วย : บาท

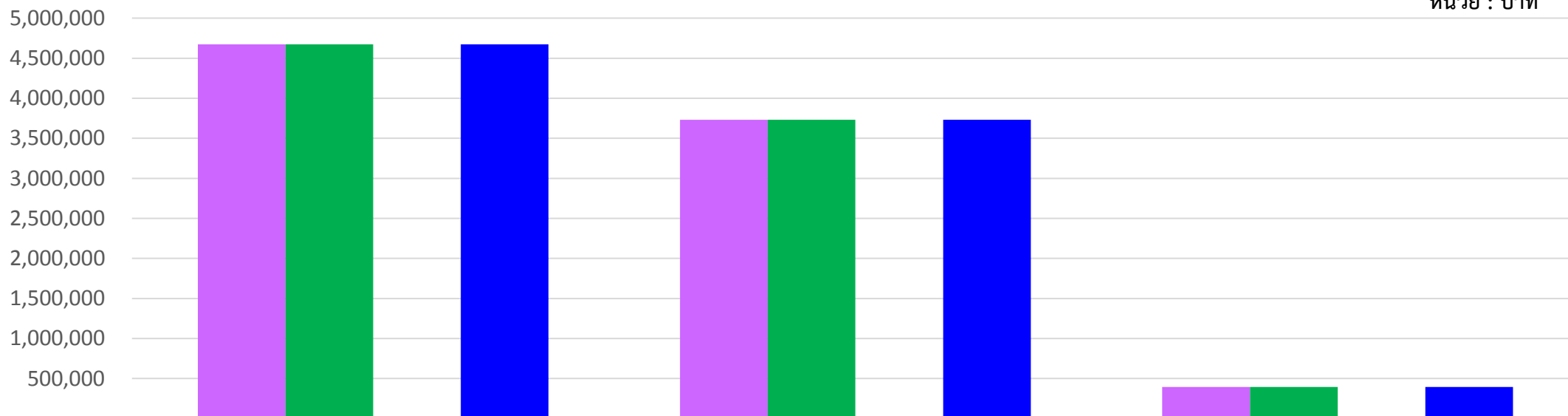

	โครงการพระราชทานความช่วยเหลือ ด้านการศึกษาแก่ประเทศในภูมิภาค อาเซียน	โครงการอนุรักษ์พันธุกรรมพืชอัน เนื่องมาจากพระราชดำริ สอนอง พระราชดำริ	โครงการพัฒนา ทักษะการใช้ ภาษาต่างประเทศของนักศึกษา
ได้รับจัดสรร	4,674,000.00	3,730,500.00	395,000.00
เบิกจ่ายจริง	4,674,000.00	3,730,500.00	395,000.00
ก่อนนี้ผูกพัน	-	-	-
เบิกจ่ายรวมก่อนนี้ผูกพัน	4,674,000.00	3,730,500.00	395,000.00

ผลการเบิกจ่าย ค่าใช้จ่ายดำเนินงาน ผลผลิต วิทย

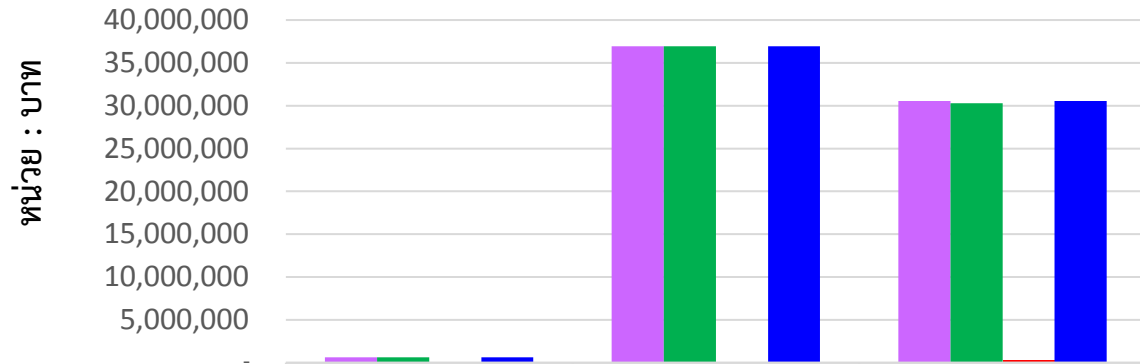

	ค่าตอบแทน	ค่าวัสดุ	ค่าสาธารณูปโภค
ได้รับจัดสรร	634,467.96	36,940,565.56	30,556,342.03
เบิกจ่ายจริง	634,467.96	36,940,565.56	30,273,822.03
ก่องหน้าผู้กพัน	-	-	282,520.00
เบิกจ่ายรวมก่องหน้าผู้กพัน	634,467.96	36,940,565.56	30,556,342.03

ผลการเบิกจ่าย ค่าใช้จ่ายดำเนินงาน ผลผลิต สังคม

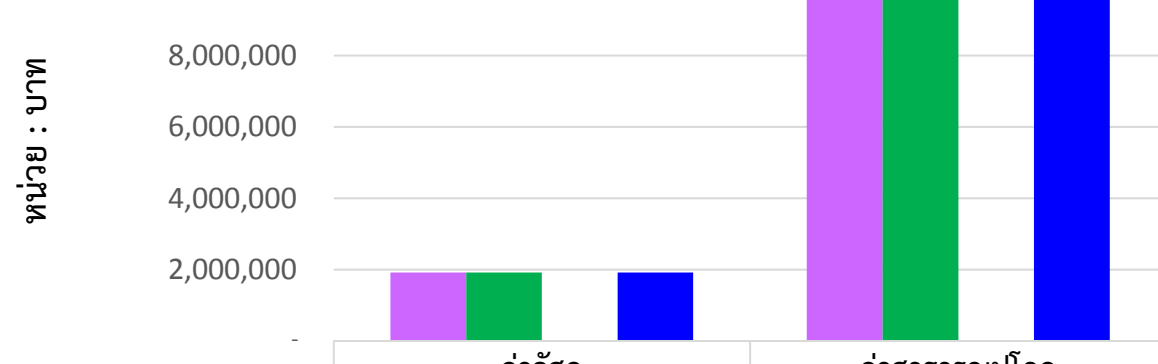

	ค่าวัสดุ	ค่าสาธารณูปโภค
ได้รับจัดสรร	1,922,810.60	9,910,417.88
เบิกจ่ายจริง	1,922,810.60	9,910,417.88
ก่องหน้าผู้กพัน	-	-
เบิกจ่ายรวมก่องหน้าผู้กพัน	1,922,810.60	9,910,417.88

ผลการเบิกจ่าย ค่าใช้จ่ายดำเนินงาน โครงการช่วงชีวิต



	ค่าสาธารณูปโภค
ได้รับโอนเปลี่ยนแปลง	98,551.96
เบิกจ่ายจริง	98,551.96
ก่องหน้าผู้กพัน	-
เบิกจ่ายรวมก่องหน้าผู้กพัน	98,551.96

ผลการเบิกจ่าย ค่าใช้จ่ายดำเนินงาน การจัดการศึกษาขั้นพื้นฐาน
(เรียนฟรี 15 ปี)

หน่วย : บาท



ค่าสาธารณูปโภค

ได้รับโอนเปลี่ยนแปลง	149,141.00
เบิกจ่ายจริง	149,141.00
ก่อนนี้ผูกพัน	-
เบิกจ่ายรวมก่อนนี้ผูกพัน	149,141.00

ผลการเบิกจ่าย ค่าใช้จ่ายดำเนินงาน Thailand 4.0

หน่วย : บาท

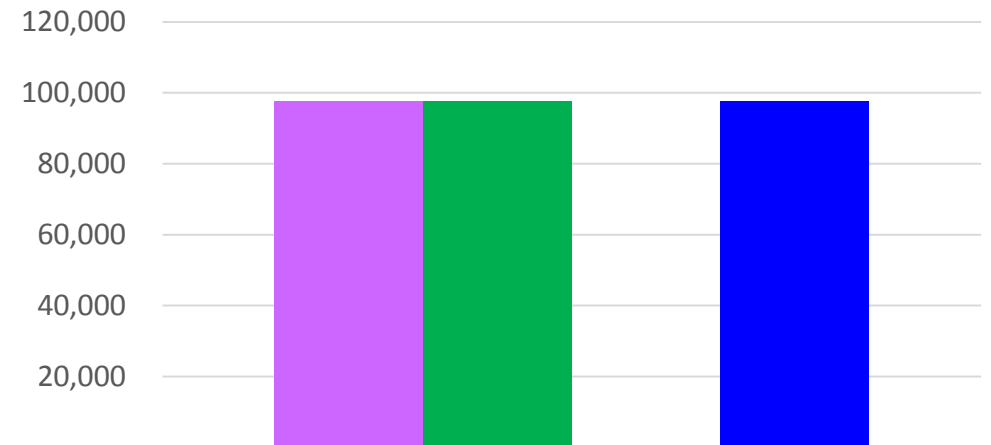

ค่าสาธารณูปโภค

ได้รับโอนเปลี่ยนแปลง	97,660.00
เบิกจ่ายจริง	97,660.00
ก่อนนี้ผูกพัน	-
เบิกจ่ายรวมก่อนนี้ผูกพัน	97,660.00

ผลการเบิกจ่าย ค่าใช้จ่ายบุคลากรภาครัฐ ระหว่างวันที่ 1 ตุลาคม 2564 – วันที่ 30 กันยายน 2565

หน่วย : บาท



	เงินเดือน	ค่าจ้างประจำ	ค่าตอบแทนพนักงานราชการ	งบดำเนินงาน	เงินอุดหนุน ค่าจ้างพนักงานมหาวิทยาลัย	ค่าใช้จ่ายบุคลากรภาครัฐ
ได้รับจัดสรร	307,384,849.96	10,318,860.00	25,089,051.89	3,650,960.88	455,534,600.00	801,978,322.73
เบิกจ่ายจริง	307,384,849.96	10,318,860.00	25,089,051.89	3,650,960.88	455,534,600.00	801,978,322.73

ตารางแสดงสถานะการดำเนินงานการจัดซื้อครุภัณฑ์ งบประมาณรายจ่าย ประจำปี 2565

ระหว่างวันที่ 1 ตุลาคม 2564 - 30 กันยายน 2565 (ไตรมาสที่ 1 - ไตรมาสที่ 4)

หน่วยงาน : บาท												
ที่	รายการ	จำนวน	หน่วยนับ	ราคาต่อหน่วย	โอนย้าย งบประมาณ	งบประมาณ	การเบิกจ่าย(จำนวนเงิน)			ผลผลิต	ขั้นตอนการปฏิบัติงาน	หน่วยงาน
							ลงนามสัญญา	เบิกจ่ายจริง	จำนวนเงินคงเหลือ			
รวมทั้งสิ้น				457,294,900.00	-6,240,385.48	451,054,514.52	330,638,241.52	119,986,320.84	429,952.16			
ครุภัณฑ์				119,399,500.00	-1,057,422.00	118,342,078.00	27,202,000.00	91,140,078.00	-			
กลุ่มที่ 1 รอส่งมอบ จำนวน 3 รายการ				27,561,900.00	-359,900.00	27,202,000.00	27,202,000.00	-	-			
1	ชุดทดสอบยานยนต์ไฟฟ้าและยานยนต์สมัยใหม่	1	ชุด	20,000,000.00	-31,000.00	19,969,000.00	19,969,000.00	-	Thailand 4.0	รอส่งมอบ	คณะวิศวกรรมศาสตร์	
2	ชุดครุภัณฑ์สำหรับห้องปฏิบัติการเพื่อผลิตนวัตกรรมสู่ภาคอุตสาหกรรมแปรรูปอาหาร	1	ชุด	6,401,900.00	-321,900.00	6,080,000.00	6,080,000.00	-	วิทย์	รอส่งมอบ	คณะวิทยาศาสตร์และเทคโนโลยี	
3	ชุดครุภัณฑ์มาตรฐานสมุนไพรสำหรับอุตสาหกรรมอาหารและผลิตภัณฑ์สุขภาพ	1	ชุด	1,160,000.00	-7,000.00	1,153,000.00	1,153,000.00	-	วิทย์	รอส่งมอบ	คณะการแพทย์บูรณาการ	
กลุ่มที่ 2 เบิกจ่ายแล้ว จำนวน 20 รายการ				91,837,600.00	-697,522.00	91,140,078.00	-	91,140,078.00	-			
1	ชุดปฏิบัติการระบบการผลิตแบบอัตโนมัติขั้นสูงด้วยหุ่นยนต์แขนกล	1	ชุด	7,000,000.00	-39,000.00	6,961,000.00	6,961,000.00	-	Thailand 4.0	เบิกจ่ายแล้ว	คณะวิศวกรรมศาสตร์	
2	ชุดฝึกเรดาร์สำหรับงานทดสอบด้านอากาศยานและสื่อสารโทรคมนาคม	1	ชุด	28,890,000.00	-16,050.00	28,873,950.00	28,873,950.00	-	Thailand 4.0	เบิกจ่ายแล้ว	คณะวิศวกรรมศาสตร์	
3	ชุดฝึกปฏิบัติการบินอัตโนมัติแบบจำลอง	1	ชุด	17,000,000.00	-11,610.00	16,988,390.00	16,988,390.00	-	Thailand 4.0	เบิกจ่ายแล้ว	คณะวิศวกรรมศาสตร์	
4	ชุดปฏิบัติการพัฒนานวัตกรรมระบบขนถ่ายในอุตสาหกรรมโลจิสติกส์	1	ชุด	2,733,500.00	-4,500.00	2,729,000.00	2,729,000.00	-	วิทย์	เบิกจ่ายแล้ว	คณะวิศวกรรมศาสตร์	
5	ชุดจำลองการผลิตในอุตสาหกรรมและจัดเก็บในคลังสินค้าแบบอัตโนมัติ	1	ชุด	2,790,000.00	-40,000.00	2,750,000.00	2,750,000.00	-	วิทย์	เบิกจ่ายแล้ว	คณะวิศวกรรมศาสตร์	
6	ชุดครุภัณฑ์เพื่อผลิตนวัตกรรมและยกระดับนวัตกรรม	1	ชุด	3,745,000.00	-17,000.00	3,728,000.00	3,728,000.00	-	วิทย์	เบิกจ่ายแล้ว	คณะการแพทย์บูรณาการ	
7	ชุดฝึกสมรรถนะในกลุ่มอุตสาหกรรมเป้าหมายด้านเทคโนโลยีชีวภาพอาหาร	1	ชุด	1,029,000.00	-9,000.00	1,020,000.00	1,020,000.00	-	วิทย์	เบิกจ่ายแล้ว	คณะวิทยาศาสตร์และเทคโนโลยี	
8	ชุดเครื่องมือพัฒนาการเรียนการสอนด้านเทคโนโลยีและนวัตกรรมผลิตภัณฑ์สิ่งทอและออกแบบแฟชั่น	1	ชุด	1,856,000.00	-56,000.00	1,800,000.00	1,800,000.00	-	วิทย์	เบิกจ่ายแล้ว	คณะเทคโนโลยีคหกรรมศาสตร์	
9	ชุดเครื่องทดสอบคุณภาพสิ่งทอ ด้านนวัตกรรมผลิตภัณฑ์สิ่งทอและออกแบบแฟชั่น	1	ชุด	2,105,500.00	-5,500.00	2,100,000.00	2,100,000.00	-	วิทย์	เบิกจ่ายแล้ว	คณะเทคโนโลยีคหกรรมศาสตร์	
10	ชุดอุปกรณ์ค้นหาเส้นทางเครือข่ายหลัก	1	ชุด	4,980,000.00	-11,990.00	4,968,010.00	4,968,010.00	-	วิทย์	เบิกจ่ายแล้ว	สำนักวิทยบริการและเทคโนโลยีสารสนเทศ	
11	ชุดปฏิบัติการออกแบบ วิเคราะห์ปัญหาด้านวิศวกรรม จำลองกระบวนการผลิต 3 มิติ ชิ้นส่วนเครื่องจักรกล และยานยนต์เพื่ออุตสาหกรรม	1	ชุด	2,500,000.00	-10,100.00	2,489,900.00	2,489,900.00	-	วิทย์	เบิกจ่ายแล้ว	คณะครุศาสตร์อุตสาหกรรม	
12	ชุดทดสอบความแข็งแรงของวัสดุในอุตสาหกรรมการผลิต	1	ชุด	1,500,000.00	-10,000.00	1,490,000.00	1,490,000.00	-	วิทย์	เบิกจ่ายแล้ว	คณะครุศาสตร์อุตสาหกรรม	
13	ชุดวิทยาศาสตร์ประกอบห้องปฏิบัติการเทคโนโลยีด้านฟิสิกส์	1	ชุด	606,000.00	-38,900.00	567,100.00	567,100.00	-	วิทย์	เบิกจ่ายแล้ว	โรงเรียนสาธิตนวัตกรรม	
14	ชุดครุภัณฑ์ห้องปฏิบัติการสัตว์ทดลอง	1	ชุด	1,419,900.00	-11,352.00	1,408,548.00	1,408,548.00	-	วิทย์	เบิกจ่ายแล้ว	คณะเทคโนโลยีการเกษตร	
15	ชุดปฏิบัติการเกษตรอัจฉริยะด้านการผลิตพืช	1	ชุด	2,000,000.00	-7,050.00	1,992,950.00	1,992,950.00	-	วิทย์	เบิกจ่ายแล้ว	คณะเทคโนโลยีการเกษตร	
16	ครุภัณฑ์การเพิ่มมูลค่าผลิตภัณฑ์เกษตรด้วยเทคนิคการห่อหุ้มไฟโตเคมีคอล	1	เครื่อง	1,863,200.00	-1,400.00	1,861,800.00	1,861,800.00	-	วิทย์	เบิกจ่ายแล้ว	คณะเทคโนโลยีการเกษตร	
17	ชุดเทคโนโลยีการตรวจจับความเคลื่อนไหวของดวงตาเพื่อพัฒนานวัตกรรมสื่อดิจิทัล	1	ชุด	1,129,100.00	-9,100.00	1,120,000.00	1,120,000.00	-	วิทย์	เบิกจ่ายแล้ว	คณะเทคโนโลยีสื่อสารมวลชน	
18	ชุดครุภัณฑ์ห้องส่งเสริมผู้ประกอบการทางด้าน E - Commerce	1	ชุด	3,210,400.00	-11,100.00	3,199,300.00	3,199,300.00	-	วิทย์	เบิกจ่ายแล้ว	คณะบริหารธุรกิจ	
19	ชุดปฏิบัติการเขียนแบบงานออกแบบภายใน	1	ชุด	875,000.00	-373,170.00	501,830.00	501,830.00	-	วิทย์	เบิกจ่ายแล้ว	คณะศิลปกรรมศาสตร์	
20	ครุภัณฑ์พัฒนาทักษะการใช้ภาษาต่างประเทศของนักศึกษา	1	ชุด	4,605,000.00	-14,700.00	4,590,300.00	4,590,300.00	-	พัฒนาศักยภาพ คนตลอดช่วงชีวิต	เบิกจ่ายแล้ว	คณะศิลปศาสตร์	

RMUTT's Policy and Planning Division

ตารางแสดงสถานะการดำเนินงานการจัดซื้อครุภัณฑ์ งบประมาณรายจ่าย ประจำปี 2565

ระหว่างวันที่ 1 ตุลาคม 2564 - 30 กันยายน 2565 (ไตรมาสที่ 1 - ไตรมาสที่ 4)

หน่วยงาน : บาท												
ที่	รายการ	จำนวน	หน่วยนับ	ราคาต่อหน่วย	โอนย้าย งบประมาณ	งบประมาณ	การเบิกจ่าย(จำนวนเงิน)			ผลผลิต	ขั้นตอนการปฏิบัติงาน	หน่วยงาน
							ลงนามสัญญา	เบิกจ่ายจริง	จำนวนเงินคงเหลือ			
สิ่งก่อสร้าง				337,895,400.00	-5,182,963.48	332,712,436.52	303,436,241.52	28,846,242.84	429,952.16			
กลุ่มที่ 3 อยู่ระหว่างก่อสร้าง จำนวน 15 รายการ				337,895,400.00	-5,182,963.48	332,712,436.52	303,436,241.52	28,846,242.84	429,952.16			
1	ปรับปรุงห้องปฏิบัติการบนเครื่อง (Inflight Service Operation)	1	งาน	14,012,000.00	-1,014,228.48	12,997,771.52	12,997,771.52		-	สังคม	อยู่ระหว่างก่อสร้าง	คณะศิลปศาสตร์
2	ปรับปรุงห้องปฏิบัติการการเรียนการสอนอาคารเฉลิมพระเกียรติ 80 พรรษา 5 ธันวาคม 2550	1	งาน	11,930,000.00	-1,040,000.00	10,890,000.00	10,890,000.00		-	วิทย์	อยู่ระหว่างก่อสร้าง	คณะวิศวกรรมศาสตร์
3	ปรับปรุงอาคารปฏิบัติการวิศวกรรมเกษตร 2	1	งาน	1,550,000.00	-260,000.00	1,290,000.00	1,290,000.00		-	วิทย์	อยู่ระหว่างก่อสร้าง	คณะวิศวกรรมศาสตร์
4	ปรับปรุงระบบระบายน้ำ และถนนคอนกรีต ภาควิชาวิศวกรรมโยธา	1	งาน	2,217,000.00	-18,122.00	2,198,878.00	2,198,878.00		-	วิทย์	อยู่ระหว่างก่อสร้าง	คณะวิศวกรรมศาสตร์
5	ปรับปรุงห้องสวัสดิการนักศึกษา	1	งาน	1,326,700.00	-156,700.00	1,170,000.00	1,170,000.00		-	วิทย์	อยู่ระหว่างก่อสร้าง	กองพัฒนานักศึกษา
6	ปรับปรุงภายในอาคารปฏิบัติการโรงพิมพ์	1	งาน	2,500,000.00	-390,000.00	2,110,000.00	2,110,000.00		-	สังคม	อยู่ระหว่างก่อสร้าง	คณะเทคโนโลยีสื่อสารมวลชน
7	ปรับปรุงห้องเทคโนโลยี นวัตกรรมแปรรูปอาหาร ชั้น 1 อาคาร 4	1	งาน	9,993,800.00	-1,104,912.00	8,888,888.00	8,888,888.00		-	วิทย์	อยู่ระหว่างก่อสร้าง	คณะเทคโนโลยีการเกษตร
8	ปรับปรุงอาคารฝึกปฏิบัติการคณะครุศาสตร์อุตสาหกรรม	1	งาน	3,116,300.00	-116,301.00	2,999,999.00	2,999,999.00		-	วิทย์	อยู่ระหว่างก่อสร้าง	คณะครุศาสตร์อุตสาหกรรม
9	ปรับปรุงระบบไฟฟ้าเครื่องปรับอากาศคณะครุศาสตร์อุตสาหกรรม	1	งาน	1,436,000.00	-339,100.00	1,096,900.00	493,605.00	603,295.00	-	วิทย์	อยู่ระหว่างก่อสร้าง	คณะครุศาสตร์อุตสาหกรรม
10	ปรับปรุงอาคารแปรรูป	1	งาน	1,590,000.00	-299,000.00	1,291,000.00		1,291,000.00	-	วิทย์	อยู่ระหว่างก่อสร้าง	คณะเทคโนโลยีการเกษตร
11	ปรับปรุงอาคารโภชนาการ	1	งาน	2,187,200.00	-398,200.00	1,789,000.00	1,789,000.00		-	วิทย์	อยู่ระหว่างก่อสร้าง	คณะเทคโนโลยีการเกษตร (สำนักงานศูนย์รังสิต)
12	อาคารฝึกปฏิบัติการพื้นฐานวิชาชีพ	1	งาน	58,382,700.00	-	58,382,700.00	58,382,700.00		-	วิทย์	อยู่ระหว่างก่อสร้าง	กองอาคารสถานที่
13	อาคารโรงเรียนสาธิตนวัตกรรม ระดับมัธยมศึกษา	1	งาน	26,336,600.00	-	26,336,600.00	26,336,600.00		-	วิทย์	อยู่ระหว่างก่อสร้าง	กองอาคารสถานที่
14	อาคารศูนย์การเรียนรู้และพัฒนาศักยภาพนักศึกษา	1	งาน	198,170,700.00	-	198,170,700.00	170,788,800.00	26,951,947.84	429,952.16	วิทย์	อยู่ระหว่างก่อสร้าง	กองอาคารสถานที่
15	ก่อสร้างอาคารปฏิบัติการต้นแบบสร้างสรรค์สำหรับพัฒนาอุตสาหกรรมชิ้นส่วนยานยนต์สมัยใหม่	1	งาน	3,146,400.00	-46,400.00	3,100,000.00	3,100,000.00		-	วิทย์	อยู่ระหว่างก่อสร้าง	คณะวิศวกรรมศาสตร์
แหล่งที่มา : ฝ่ายข้อมูลสารสนเทศ กองนโยบายและแผน กองคลัง												

ปัญหาอุปสรรคด้านการใช้จ่ายงบประมาณ

1. ครุภัณฑ์บางรายการต้องนำเข้าจากต่างประเทศทำให้การจัดส่งล่าช้า เนื่องจากต้องใช้ระยะเวลานาน
2. รายการสิ่งก่อสร้างอยู่ระหว่างดำเนินการก่อสร้างตามสัญญา ไม่เป็นไปตามแผน เนื่องจากอุทกภัยน้ำท่วมบางพื้นที่ ขาดแคลนแรงงาน ผู้รับเหมาไม่สามารถเข้าพื้นที่ดำเนินการก่อสร้างได้ตามแผน ทำให้การเบิกจ่ายล่าช้า ผู้รับจ้างได้ขอขยายเวลาการเบิกจ่ายงบประมาณ
3. การจัดซื้อจัดจ้างด้วยวิธี E-bidding ดำเนินงานหลายครั้ง เนื่องจากมีผู้เสนอราคาเพียงรายเดียว ส่งผลให้ต้องยกเลิกการประกวดราคาและประกาศเชิญชวนใหม่ ทำให้ต้องเริ่มกระบวนการจัดจ้างใหม่ และมีบางรายการมีการดำเนินการก่อสร้างนี้ผูกพันล่าช้า ทำให้เบิกจ่ายไม่ทันภายในปีงบประมาณ จึงต้องทำการกันเงินไว้เบิกจ่ายเหลือในปี

ปัญหาอุปสรรคด้านการดำเนินงาน

1. รายจ่ายลงทุน กระบวนการจัดซื้อจัดจ้างมีขั้นตอนที่ซับซ้อน หรือการปรับแบบรูปรายการ รายละเอียด ภายในครั้งเดียว ผู้เสนอราคาไม่ตรงตามประกาศเชิญชวน ยื่นเอกสาร ตามเงื่อนไขที่ประกาศและประกวดราคา เนื่องจากอุทกภัยน้ำท่วม ผู้รับจ้างไม่สามารถเข้าพื้นที่ ดำเนินการก่อสร้างได้ทันตามแผน
2. การเบิกจ่ายล่าช้าเนื่องจากสถานการณ์แพร่ระบาดเชื้อไวรัสโคโรนา 2019 (Covid-19)

ข้อเสนอแนะ

- 1.รายการก่อสร้าง ปรับปรุงซ่อมแซมสิ่งก่อสร้าง ควรมีการจัดเตรียมความพร้อมของแบบรูปรายการและประมาณการก่อสร้าง ซึ่งจะทำให้มีการจัดซื้อจัดจ้างได้เมื่อพระราชบัญญัติ อนุมัติแล้ว เพื่อกระบวนการจัดซื้อจัดจ้างมีขั้นตอนที่ ชับช้อน หรือการปรับแบบรูป รายการ รายละเอียด ภายในครั้งเดียว ผู้เสนอราคาไม่ตรงตามประกาศเชิญชวน ยื่นเอกสาร ตามเงื่อนไขที่ประกาศ และประกวดราคา ควรมีการจัดสรรงบประมาณและอนุมัติเงินให้รวดเร็วทันกำหนดเวลาตามแผนงาน/โครงการ
- 2.การใช้จ่ายเงินงบประมาณควรปฏิบัติตามระเบียบ กฎหมาย ข้อบังคับอย่างเคร่งครัด เพื่อให้ การบริหารงาน งบประมาณสามารถ ดำเนินการได้อย่างถูกต้อง รวดเร็ว โปร่งใส ตรวจสอบได้ ควรมีการเร่งรัด ติดตาม การใช้จ่ายงบประมาณทุกระยะ ซึ่งเป็นเครื่องมือที่ ช่วยให้การเบิกจ่าย เป็นไปตามแผนและเป้าหมาย สามารถบริหารจัดการงบประมาณได้อย่างมีประสิทธิภาพ เตรียมความพร้อมใน การดำเนินการได้ทันปีงบประมาณ ตามมาตรการเร่งรัดการเบิกจ่ายงบประมาณและการใช้จ่ายภาครัฐ และให้ กองอาคารสถานที่ ตรวจสอบความถูกต้องเบื้องต้น เรื่อง แบบรูปรายการ เพื่อป้องกัน การยกเลิก เปลี่ยนแปลง ทำให้เกิดความล่าช้าในการดำเนินงาน

จบการนำเสนอ



ขอบคุณ
ค่ะบ...

กองนโยบายและแผน

โทร. 0-2549-4903 โทรสาร 0-2549-4900

ขอขอบคุณ

ข้อมูล ณ วันที่ 30 กันยายน 2565

ที่มา : BB EvMIS/กรมบัญชีกลาง/New GFMS Thai/กองคลัง/ฝ่ายข้อมูลสารสนเทศ กนพ.

รวบรวม : ฝ่ายวิเคราะห์งบประมาณ กองนโยบายและแผน

